

Underrättelser för sjöfarande Sjöfartsverket



Underrättelser för sjöfarande Områdesindelning



Ufs-redaktionen
Sjöfartsverket
601 78 Norrköping

Tel: 0771 630 605
E-post: ufs@sjofartsverket.se

Ansvarig utgivare:
Affärsområdeschef Patrik Wiberg

Underrättelser för sjöfarande (Ufs) publiceras i ett häfte i PDF-format som i allmänhet utkommer varje vecka. Häftet är en sammanställning av de notiser som publiceras på Sjöfartsverkets webbplats: www.sjofartsverket.se/ufs Ufs-notiser innehåller uppgifter om förändringar i sjökort och annan information av vikt för navigering i svenska farvatten.

Informationen om förändringar i utländska vatten är begränsad. Ufs ger inte tillräckligt detaljerade upplysningar för att användaren ska kunna hålla andra länders sjökort fullständigt uppdaterade. Ologiska sidbrytningar kan ibland uppstå då häftet genereras automatiskt från en databas.

Tillkännagivanden - Generell information, t.ex. nytryck av sjökort och kungörelser av beslut från olika myndigheter.

Underrättelser - Sjökortsrättelser samt temporära och preliminära notiser gällande en specifik geografisk plats.

En (*) framför notisens nummer anger att notisen är utfärdad av svensk myndighet och gäller svenska farvatten.

Bokstaven **(P)** efter numret anger att notisen är av förberedande art. Notisen kommer senare att ersättas med en verkställighetsnotis.

Bokstaven **(T)** efter numret anger att informationen gäller tillfälligt och upphör när giltighetstiden är slut eller att notisen ersatts med ny information via en verkställighetsnotis eller en ny T-notis.

Informationen som publiceras i preliminära och temporära notiser utkommer i allmänhet även som uppdateringar till elektroniskt sjökort (ENC). Om de inte återfinns i ENC finns texten "Visas ej i ENC" i notisen.

Bäringar är rättvisande från 0° medurs till 360°. När uppgiften gäller fyrsken, anges bäring från sjön i riktning mot fyren.

Sjökortsbilder i Ufs-notiser är avsedda för att förtydliga och förenkla rättelsearbetet. De är inte avsedda att klippas ut och införas i sjökort. I allmänhet beskrivs och visas rättelsen i det sjökort som har störst skala.

Uppgiftslämnaren är ansvarig för sakinnehållet i Ufs-notiser. Mer information om Ufs återfinns i publikationen **Ufs A**.

Sjöfynd (*Lag 1918:163*)

All hantering gällande Sjöfynd hänvisas till Polismyndigheten. Sjöfynd publiceras på Sjöfartsverkets webbplats: www.sjofartsverket.se/ufs

Rapportera faror och fel

Vid iakttagelse av fel på utmärkning, släckta fyrar, drivande föremål eller annat som kan utgöra fara för sjöfarten ska Sweden Traffic snarast kontaktas:

Tel: 0771-63 06 85

VHF anrop: Sweden Traffic på lämplig trafikkanal.

E-post: swedentraffic@sjofartsverket.se

Berörda sjökort och notisnummer

Berörda sjökort	Notisnr	Berörda sjökort	Notisnr
4	19025 (T)	931	18919
4	19039 (T)	931	18988 (T)
5	19025 (T)	932	18919
7	18958 (T)	6142	19043 (T)
7	18959 (T)	6142	19046 (T)
8	18958 (T)	6143	19043 (T)
8	18959 (T)	6162	19033 (T)
10	19033 (T)	6162	19036 (T)
10	19036 (T)	6163	19033 (T)
41	19039 (T)	6163	19036 (T)
42	19025 (T)	7411	19024
61	19033 (T)	7413	19024
61	19036 (T)	9312	18988 (T)
62	19033 (T)	9313	18988 (T)
62	19036 (T)	9321	18851
83	18958 (T)	9321	18919
83	18959 (T)		
121	19010		
415	19039 (T)		
421	19039 (T)		
429	19025 (T)		
512	19025 (T)		
616	19033 (T)		
616	19036 (T)		
712	19004		
742	18958 (T)		
742	18959 (T)		
743	18958 (T)		
743	18959 (T)		
923	19044 (T)		
924	19044 (T)		
931	18851		

TILLKÄNNAGIVANDEN

Inga Tillkännagivanden i detta häfte.

UNDERRÄTTELSE

Områden utan notiser i detta häfte

Bottenhavet
Ålands hav och Skärgårdshavet
Finska viken
Rigabukten
Mälaren och Södertälje kanal
Sydöstra Östersjön
Sydvästra Östersjön
Öresund
Store- och Lillebaelt
Vänern och Trollhätte kanal
Ej områdesbundet

Bottenviken

* 19039 (T)

Sjökort: 4, 41, 415, 421

Sverige. Bottenviken. O om Byske. Tåme. Skjutvarning. 28 januari - 6 februari 2025.

Skarpskjutning pågår på Tåme skjutfält vid de tider som anges i tabellen nedan. Vid dessa tider är det i sjökorten markerade riskområdet "R 58" avlyst ut till angivet avstånd från stranden.

Varningsfyr tänds under skjutning.

Ytterligare upplysningar lämnas på VHF kanal 16, anrop Tåme skjutfält, eller tel. 0921 348 405 (säkerhetscentralen).

Datum	Tid	Riskavstånd från stranden
-------	-----	---------------------------

28 - 31 januari	07.30 - 18.30	9,5 M
1 - 2 februari	07.30 - 17.30	9,5 M
3 - 5 februari	07.30 - 18.30	9,5 M
6 februari	07.30 - 11.00	9,5 M

Position: Cirka	a)	64-55N	021-30E	Tåme riskområde
Varningsfyr (VQ. Y.)	b)	64-58,155N	021-20,165E	

Visas ej i ENC.

Bsp Bottenviken 2023/s37, s38, s39, s40, s41, s42, s44

Försvarsmakten. Publ. 22 jan 2025

Norra Kvarken

* 19025 (T)

Sjökort: 4, 42, 429, 5, 512

Sverige. Norra Kvarken. TSS i Norra Kvarken. Bojar indragna för vintern 2025.

Tid: Till våren 2025.

Följande bojar/prickar i trafiksepareringen "TSS in Norra Kvarken" har dragits in för vintern. Två bojar ersatts med virtuell AIS-utmärkning (se tabell nedan).

Ostkardinallysboj, Odelgrund	a)	63-25,53N	020-33,93E	Ersatt med V-AIS
Nordkardinallysboj, Östra Kvarken	b)	63-32,89N	020-51,03E	Ersatt med V-AIS
Babordsprick	c)	63-28,129N	020-37,926E	
Babordsprick	d)	63-32,240N	020-41,088E	
Styrbordsprick	e)	63-31,182N	020-43,770E	
Babordsprick	f)	63-32,708N	020-45,376E	
Styrbordsprick	g)	63-32,288N	020-46,247E	
Babordsprick	h)	63-33,499N	020-52,351E	
Babordsprick	i)	63-35,403N	021-03,326E	

Bsp Bottenhavet N 2024/s33, s34, s35

Sjöfartsverket. Publ. 22 jan 2025

Norra Östersjön

*** 19033 (T)**

Sjökort: 10, 61, 616, 6162, 6163, 62

Sverige. Norra Östersjön. O om Utö. Skjutvarning. 28 januari - 6 februari 2025.

Position: Cirka	58-54N	018-20E	Utö skjutområde
-----------------	--------	---------	-----------------

Under angivna tider pågår skarpskjutning på Utö skjutfält varvid riskområdet O om Utö är avlyst ut till det avstånd som anges i tabellen.

Under dygnets mörka timmar sker skjutning oftast med lys- och signalammunition.

Skjutning genomförs med laser. Sjöfarande ska EJ använda kikare/optiska instrument mot fältet.

Upplysningar under pågående skjutning lämnas på VHF kanal 16, anrop Utö skjutfält, eller tel. 08-501 570 45. Information om kommande skjutningar, tel: 010-823 18 23, Muskö Sjöcentral.

Datum	Tid	Riskavstånd från stranden
-------	-----	---------------------------

Datum	Tid	Riskavstånd från stranden
28 januari	0900 - 1900	3,8 M
29 januari	0900 - 2300	3,8 M
30 januari	0900 - 1900	3,8 M
31 januari	0900 - 1200	3,8 M
4 - 6 februari	0900 - 2100	2,5 M

Visas ej i ENC.

Bsp Mälaren - Hjälmarén 2024/s07, Bsp Ostkusten 2023/s05, Bsp Stockholm S 2024/s04, s05, s13, s17, s18, s19, s34, s35, s37

Försvarsmakten. Publ. 20 jan 2025

*** 19036 (T)****Sjökort: 10, 61, 616, 6162, 6163, 62****Sverige. Norra Östersjön. O om Utö. Skjutvarning. 11 - 13 februari 2025.**

Position: Cirka	58-54N	018-20E	Utö skjutområde
-----------------	--------	---------	-----------------

Under angivna tider pågår skarpskjutning på Utö skjutfält varvid riskområdet O om Utö är avlyst ut till det avstånd som anges i tabellen.

Under dygnets mörka timmar sker skjutning oftast med lys- och signalammunition.

Skjutning genomförs med laser. Sjöfarande ska EJ använda kikare/optiska instrument mot fältet.

Upplysningar under pågående skjutning lämnas på VHF kanal 16, anrop Utö skjutfält, eller tel. 08 501 570 45. Information om kommande skjutningar, tel: 010 823 18 23, Muskö Sjöcentral.

Datum Tid Riskavstånd från stranden

11 - 13 februari	0900 - 1700	1,7 M
------------------	-------------	-------

Visas ej i ENC.

Bsp Mälaren - Hjälmarén 2024/s07, Bsp Ostkusten 2023/s05, Bsp Stockholm S 2024/s04, s05, s13, s17, s18, s19, s34, s35, s37

Försvarmakten. Publ. 21 jan 2025

*** 19043 (T)****Sjökort: 6142, 6143****Sverige. Norra Östersjön. Värmdö. Långbroviken. Avlysning.**

Tid: 15 februari - 20 juni 2025.

Långbroviken är avlyst för all sjötrafik.

Långbroviken	59-22,2N	018-28,2E
--------------	----------	-----------

Visas ej i ENC.

Bsp Stockholm M 2024/s15, s21

Länsstyrelsen i Stockholms län. Publ. 22 jan 2025

* 19046 (T)

Sjökort: 6142

Sverige. Norra Östersjön. NO om Stockholm. Vaxholm. Arbeten. Avlyst område.

Notiser som utgår: [2024:1041/18881\(T\)](#)

Tid: 12 november 2024 - 30 april 2025.

Renovering av kajer i Vaxholm pågår under angiven period. Arbeten pågår på land och från vattnet. Undervattensarbeten med dykare kan förekomma. Kontakt arbetsfartyg: VHF kanal 16. Kontakt arbetsledning på plats: 073-643 12 06, 076-21 30 312 eller 076-633 49 60.

Under perioden är angivet vattenområde avlyst för alla fartyg bortsett från arbetsfartyg och annan sjöfart som behöver trafikera området med anledning av arbetena. Området avgränsas av speciallysprickar.

Avlyst område, ungefärlig nordlig punkt	a)	59-24,19N	018-21,40E	
Avlyst område, ungefärlig sydlig punkt	b)	59-24,08N	018-21,38E	
Temporära lysprickar Fl Y 3s i position c) till g)	c)	59-24,189N	018-21,383E	se sjökortsbild
	d)	59-24,149N	018-21,400E	
	e)	59-24,136N	018-21,400E	
	f)	59-24,090N	018-21,382E	
	g)	59-24,086N	018-21,346E	

Bsp Stockholm M 2024/s14, s46, Bsp Stockholm N 2024/s42

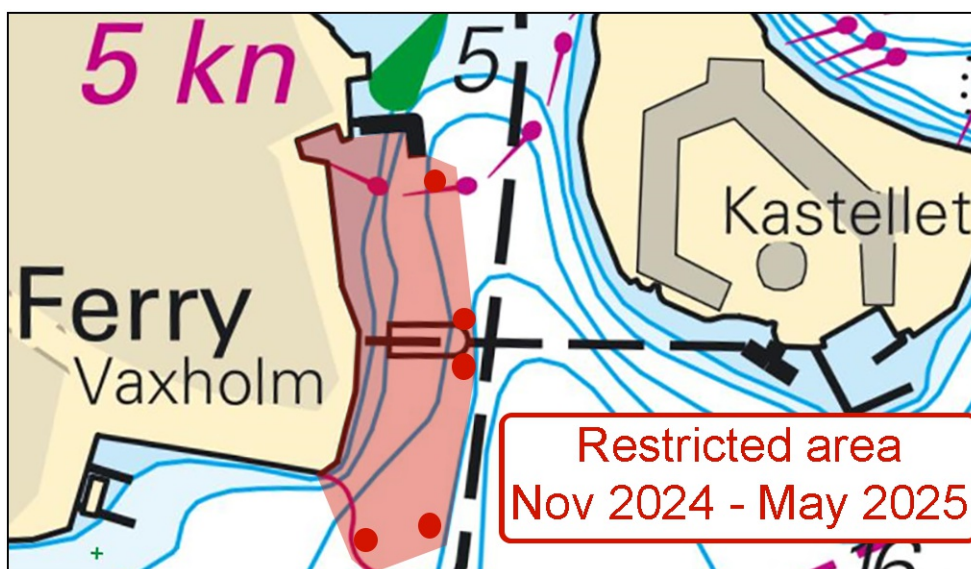

Vaxholm. Avlyst område

Mellersta Östersjön

* 19004

Sjökort: 712

Sverige. Mellersta Östersjön. Kalmar. Malmfjärden. Område med tillträdesförbud utgått.

Stryk	område med tillträdesförbud inom a) - f)	a)	56-40,04N	016-22,07E
		b)	56-40,01N	016-21,88E
		c)	56-40,21N	016-21,62E
		d)	56-40,31N	016-21,64E
		e)	56-40,30N	016-21,68E
		f)	56-40,11N	016-21,92E

Bsp Kalmarsund 2023/s34, s35

Länsstyrelsen Kalmar. Publ. 22 jan 2025

Södra Östersjön

* 18958 (T)

Sjökort: 7, 742, 743, 8, 83

Sverige. Södra Östersjön. S om Åhus. Ravlunda. Skjutvarning. 3 - 6 februari 2025.

Ungefärlig position	55-46N	014-20E	Restriktionsområde R34 RAVLUNDA
---------------------	--------	---------	---------------------------------

Under angivna tider pågår skarpskjutning på Ravlunda skjutfält, varvid farvattnen mellan Åhus och Simrishamn berörs. Därmed är det i sjökortet markerade området R34 avlyst ut till angivet avstånd från stranden.

Gult blyxtljus, VQ Y, tänds vid skjutfältsgrensarna när skjutning pågår.

Ytterligare upplysningar: VHF kanal 16/68, anropssignal "Ravlunda skjutfält" eller via Skjutinfocentralen, telefon 031-69 28 05

Datum Tid Riskavstånd

3 - 6 februari	0900 - 1600	6,8 M
----------------	-------------	-------

Visas ej i ENC.

Bsp Hanöbukten 2022/s06, s07, s24, s25, s26, s27, s28, s29, s30, s31, s32, s33, Bsp Sydkusten 2020/s06, s07, s29

Försvarsmakten. Publ. 22 jan 2025

*** 18959 (T)****Sjökort: 7, 742, 743, 8, 83****Sverige. Södra Östersjön. S om Åhus. Ravlunda. Skjutvarning. 10 - 13 februari 2025.**

Position: Ca.	55-46N	014-20E	Restriktionsområde R34 RAVLUNDA
---------------	--------	---------	---------------------------------

Under angivna tider pågår skarpskjutning på Ravlunda skjutfält, varvid farvattnen mellan Åhus och Simrishamn berörs. Därmed är det i sjökortet markerade området R34 avlyst ut till angivet avstånd från stranden.

Gult blixtljus, VQ Y, tänds vid skjutfältsgränserna när skjutning pågår.

Ytterligare upplysningar: VHF kanal 16/68, anropssignal "Ravlunda skjutfält" eller via Skjutinfocentralen, telefon 031-69 28 05

Datum	Tid	Riskavstånd
-------	-----	-------------

10 februari	1300 - 1700	6,8 M
11 februari	0900 - 1700	6,8 M
12 februari	0900 - 2200	6,8 M
13 februari	0900 - 1700	6,8 M

Visas ej i ENC.

Bsp Hanöbukten 2022/s06, s07, s24, s25, s26, s27, s28, s29, s30, s31, s32, s33, Bsp Sydkusten 2020/s06, s07, s29

Försvarmakten. Publ. 22 jan 2025

*** 19024****Sjökort: 7411, 7413****Sverige. Södra Östersjön. Karlskrona. Trossö. Handelshamnen. Utmärkning.**

Av kartografiska skäl redovisas enbart specialprick i position b), i skala 1:25000.

Inför	specialprick med topptecken	a)	56-09,803N	015-35,816E
Inför	specialprick med topptecken	b)	56-09,809N	015-35,834E
Inför	specialprick med topptecken	c)	56-09,793N	015-35,849E

Bsp Hanöbukten 2022/s40, s41, s42, s43

Transportstyrelsen. Publ. 21 jan 2025

*** 18988 (T)****Sjökort: 931, 9312, 9313****Sverige. Kattegatt. Göteborgs skärgård. V om Styrös. Stora Rävholmen. Stora Känsö. Skjutvarning. 29 januari - 1 februari 2025.**

Under angivna tider pågår övning med skarp ammunition på Göteborgs skärgårdsskjutfält.

Riskområdet är angivet i tabellen samt sjökortsbilden nedan.

Ankringsområde "C" påverkas delvis, riskområdet omfattar en stor del av ankringsområdet, den påverkade delen av ankringsområdet skall då ej användas mellan kl 0730 - 1630 under respektive övningsdag.

Farleden påverkas av riskområdet, sjöfarande uppmanas att upprätthålla kontakt med VTS Göteborg.

Upplysningar under pågående skjutning lämnas på VHF kanal 16, eller tel. 076 84 06 410.

Riskområde cirka, mellan a) - n)	a)	57-39,165N	011-44,084E	Se sjökortsbild
	b)	57-39,220N	011-41,442E	
	c)	57-37,945N	011-37,466E	
	d)	57-36,147N	011-37,441E	
	e)	57-34,249N	011-40,701E	
	f)	57-34,221N	011-45,189E	
	g)	57-34,894N	011-44,667E	
	h)	57-35,835N	011-46,038E	
	i)	57-36,286N	011-45,928E	
	j)	57-37,194N	011-44,423E	
	k)	57-37,341N	011-46,080E	
	l)	57-37,944N	011-45,964E	
	m)	57-38,065N	011-44,859E	
	n)	57-38,857N	011-44,465E	

Datum Tid

29 - 31 januari	0800 - 1630
1 februari	0800 - 1630

Visas ej i ENC.

Bsp Västkusten S 2023/s18, s19, s44, s45, s46, s48, s49, s50, s53

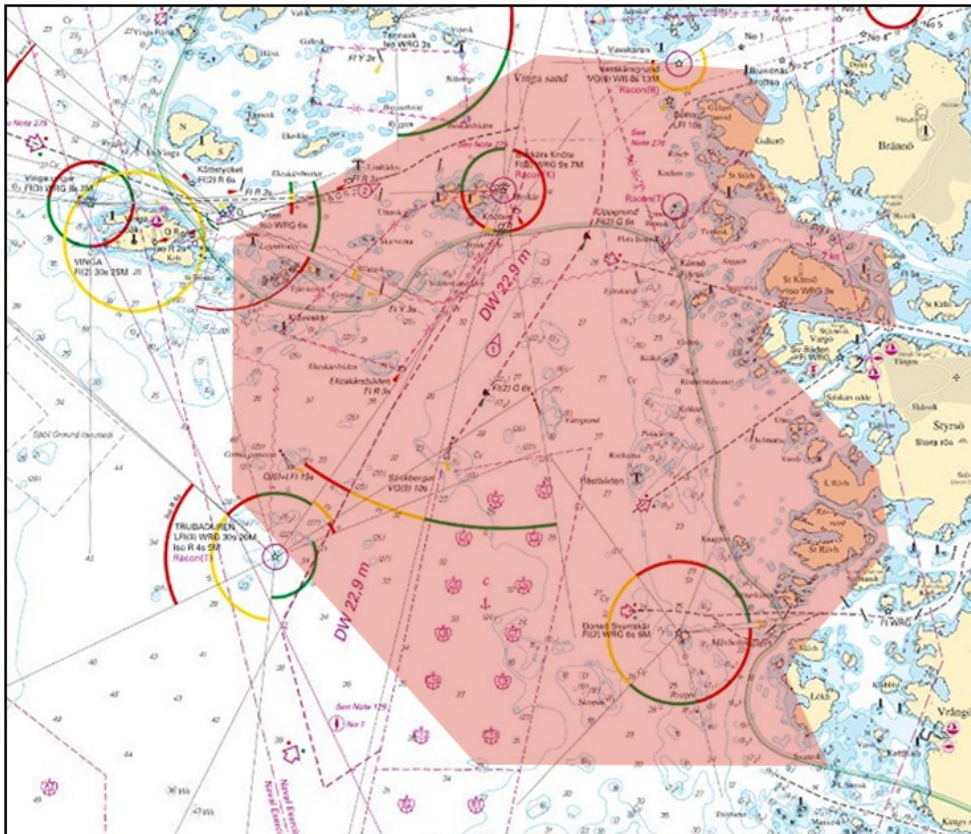

Göteborgs skärgårdsskjutfält. Riskområde

Försvarsmakten. Publ. 20 jan 2025

* 19044 (T)

Sjökort: 923, 924

Sverige. Kattegatt. V om Halmstad. Ringenäs. Skjutvarning. 30 januari 2025.

Position cirka	56-40,8N	012-38,6E	Restriktionsområde R41A RINGENÄS
----------------	----------	-----------	----------------------------------

Under angiven tid pågår skarpskjutning på Ringenäs skjutfält. Riskområdet sträcker sig ut till nedan angivet avstånd från stranden. Begränsning i sidled framgår av det i sjökortet markerade riskområdet (R41A). Två skjutvarningsfyror, VQ Y är tända när skjutning pågår.

Ytterligare upplysningar: tel 035-266 39 55, 035-536 77.

Datum	Tid	Riskavstånd
-------	-----	-------------

30 januari	08.30 - 14.00	2,3 M
------------	---------------	-------

Visas ej i ENC.

Bsp Västkusten S 2023/s28, s29, s30

Försvarsmakten. Publ. 22 jan 2025

Skagerrak

* 18851

Sjökort: 931, 9321

Sverige. Skagerrak. SO om Mollösund. Smögholmarna. Grund.

Inför	undervattenssten	a)	57-51,986N	011-33,514E
Flytta	djupkurvor västerut så att a) ligger innanför dito			

Bsp Västkusten S 2023/s14, s41

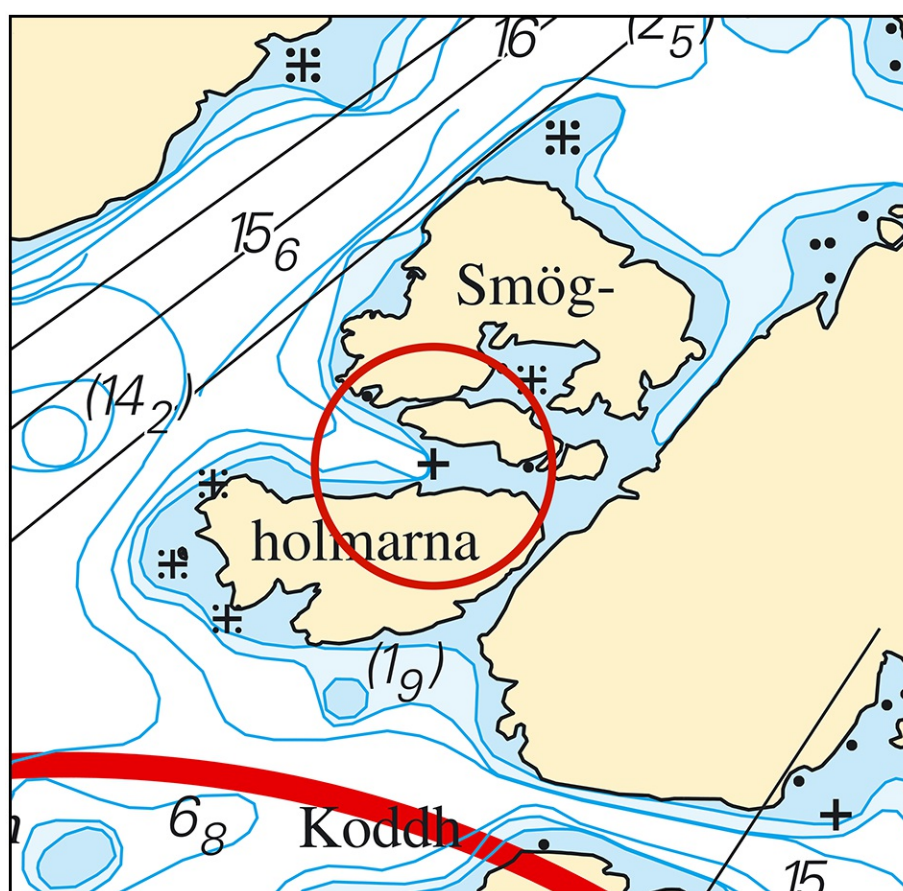

Grund, Smögholmarna

*** 18919****Sjökort: 931, 932, 9321****Sverige. Skagerrak. Hake fjord. V om Lövön. Marin odling avvecklade.**

Marin odling samt omkringliggande specialprickar är indragna.

Stryk	marin odling	a)	57-56,33N	011-42,52E
Stryk	specialprick	b)	57-56,296N	011-42,401E
Stryk	specialprick	c)	57-56,324N	011-42,444E
Stryk	specialprick	d)	57-56,276N	011-42,556E
Stryk	specialprick	e)	57-56,247N	011-42,513E

Bsp Västskusten S 2023/s15, s39

Transportstyrelsen. Publ. 22 jan 2025

Övriga inlandsfarvatten*** 19010****Sjökort: 121****Sverige. Övriga inlandsfarvatten. Vättern. Motala. Motala Ström. Göta kanal. Djup.**

En sjömätning vid Motala har påvisat andra djup än vad som redovisas i sjökortet. De viktigaste förändringarna redovisas nedan i tabellform, samt i sin helhet i nästa tryck av berört sjökort. Uppdateringen finns tillgänglig som en uppdatering av ENC.

Inför	djup 2,8	a)	58-31,945N	015-02,302E	
Ändra	3 meter djupkurva så att den följer positionerna b) - e)	b)	58-31,840N	015-02,120E	Se sjökortsbild
		c)	58-31,856N	015-02,192E	
		d)	58-31,875N	015-02,228E	
		e)	58-31,890N	015-02,269E	
Ändra	3 meter djupkurva så att den följer positionerna f) - j)	f)	58-31,969N	015-02,078E	
		g)	58-31,954N	015-02,102E	
		h)	58-31,958N	015-02,152E	
		i)	58-31,947N	015-02,214E	
		j)	58-31,947N	015-02,245E	

Bsp Göta Kanal 2022/s08, s09, s23

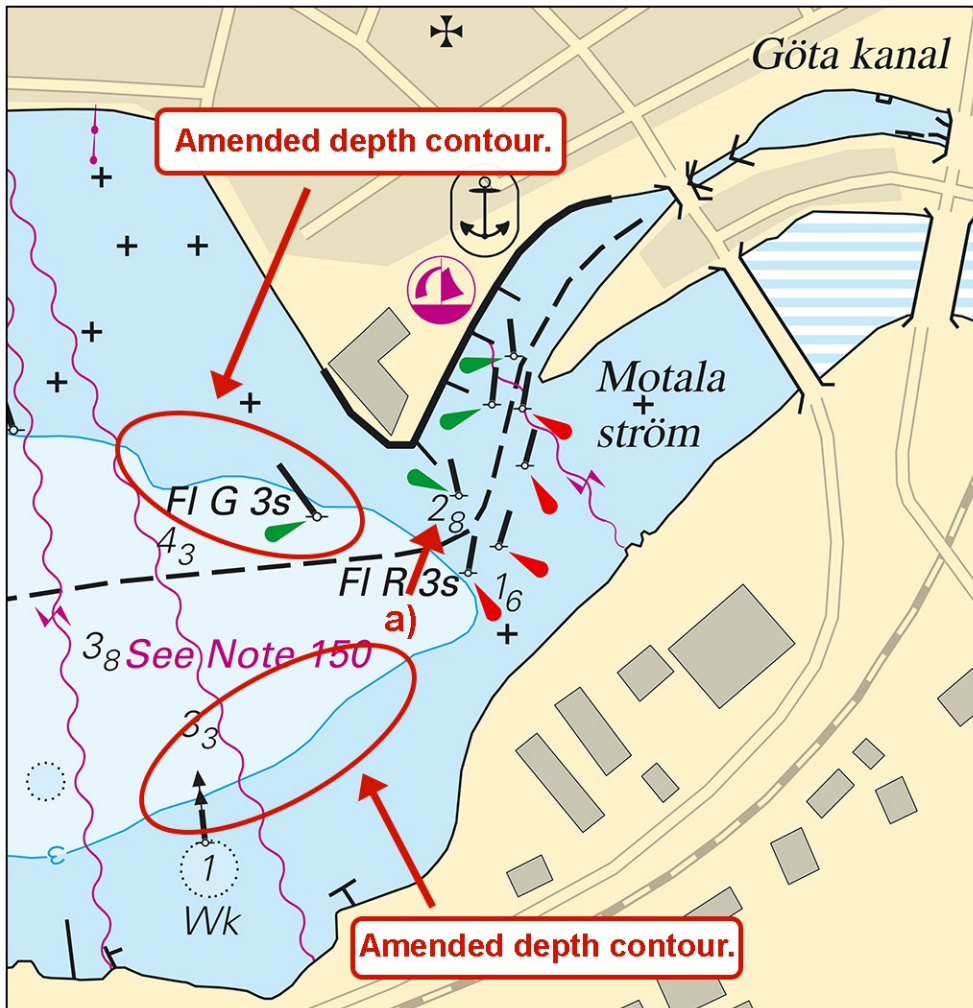

Motala. Förändrade djup